

mindray

Inbio²⁵
AÑOS

ECÓGRAFO PORTÁTIL MX7

Atención de calidad, acceso inteligente



Más ligero para infinitas posibilidades

El ecógrafo MX7 es el nuevo equipo portátil de ultrasonidos basado en la pionera tecnología de procesamiento de haces de Mindray, la tecnología ZONE Sonography (ZST⁺). Con una excelente calidad de imagen y renovado diseño ergonómico el MX7 le permite asistir un amplio rango de especialidades a los profesionales clínicos. Con un diseño compacto y una solución avanzada de batería de hasta 8h, ofrece un alto grado de movilidad y portabilidad.

3kg , 44mm

ultrafino y ligero, alta movilidad y flexibilidad



Panel personalizable por el usuario



Imagen ecográfica de confianza

El ecógrafo MX7 basado en la revolucionaria plataforma ZST⁺ proporciona múltiples avances de imagen ecográfica, como Adquisición Acústica Avanzada y Foco Dinámico de Pixel para brindar una confianza clara en el diagnóstico ecográfico.

Adquisición Acústica Avanzada

Adquisición línea por línea

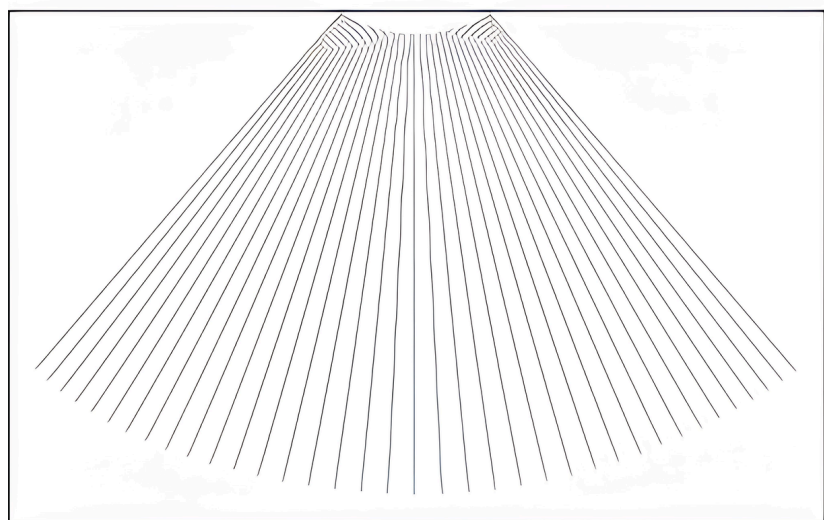

Adquisición Acústica Avanzada

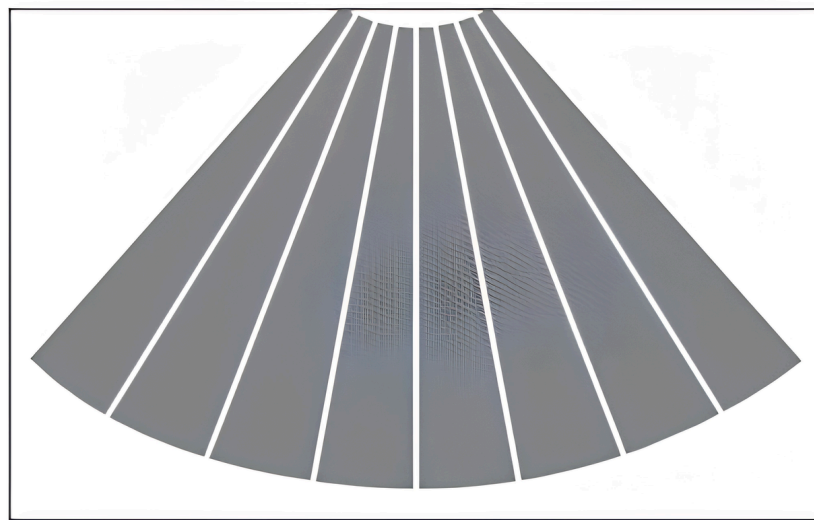

Foco dinámico de pixel basado en la tecnología ZONE Sonography

Múltiples Focos basado en la formación de haces tradicional

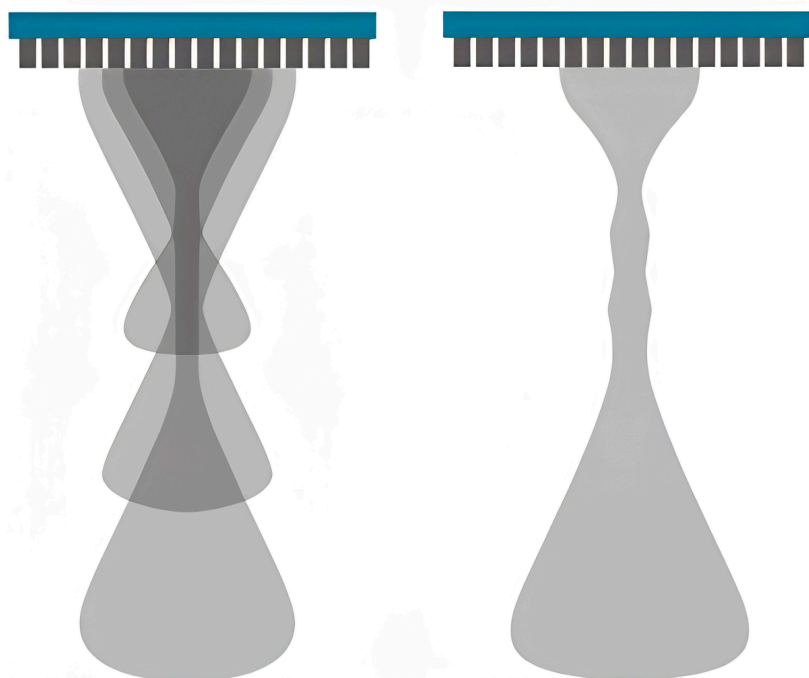

Perfil TX actual

Perfil Tx efectivo 1
Hazpor 3 Tx

Foco dinámico de pixel basado en la tecnología ZONE Sonography

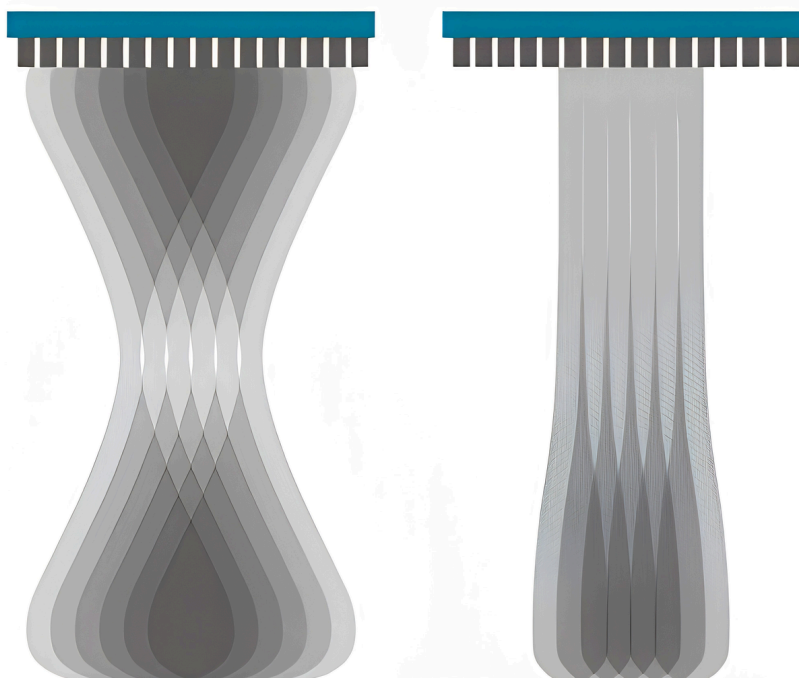

Perfil TX actual

Perfil Tx efectivo 6
Hazpor 6 Tx

Solución Cardiovascular

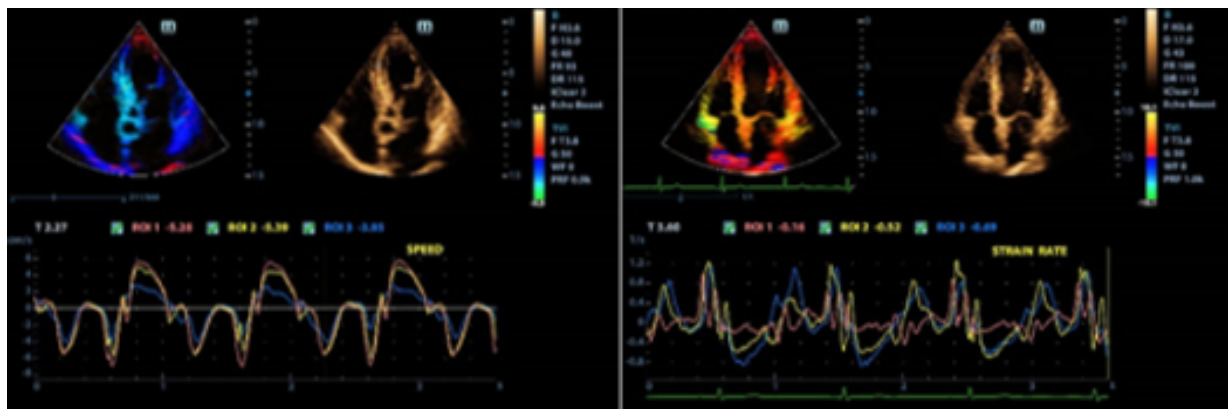

TVI con velocidad

TVI con ratio de deformación

Imagen Doppler Tisular

- Múltiples modos: TVI, TEI, TVD y TVM
- Soporta análisis y comparativa tanto en tiempo real como tras terminar el estudio

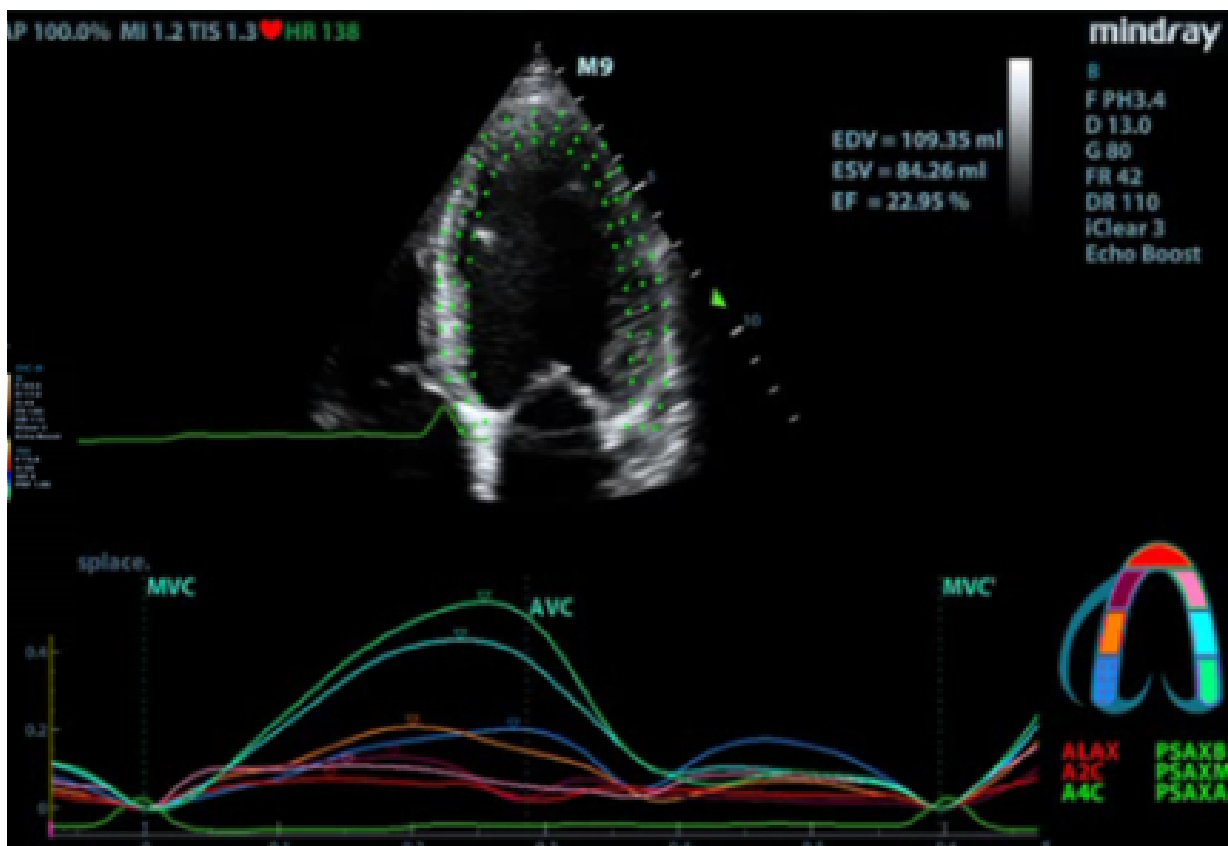

Análisis de Seguimiento de Tejido y Cuantificación

- La excelente calidad de imagen en modo B brinda un diagnóstico preciso
- Soporta análisis en tiempo real y offline

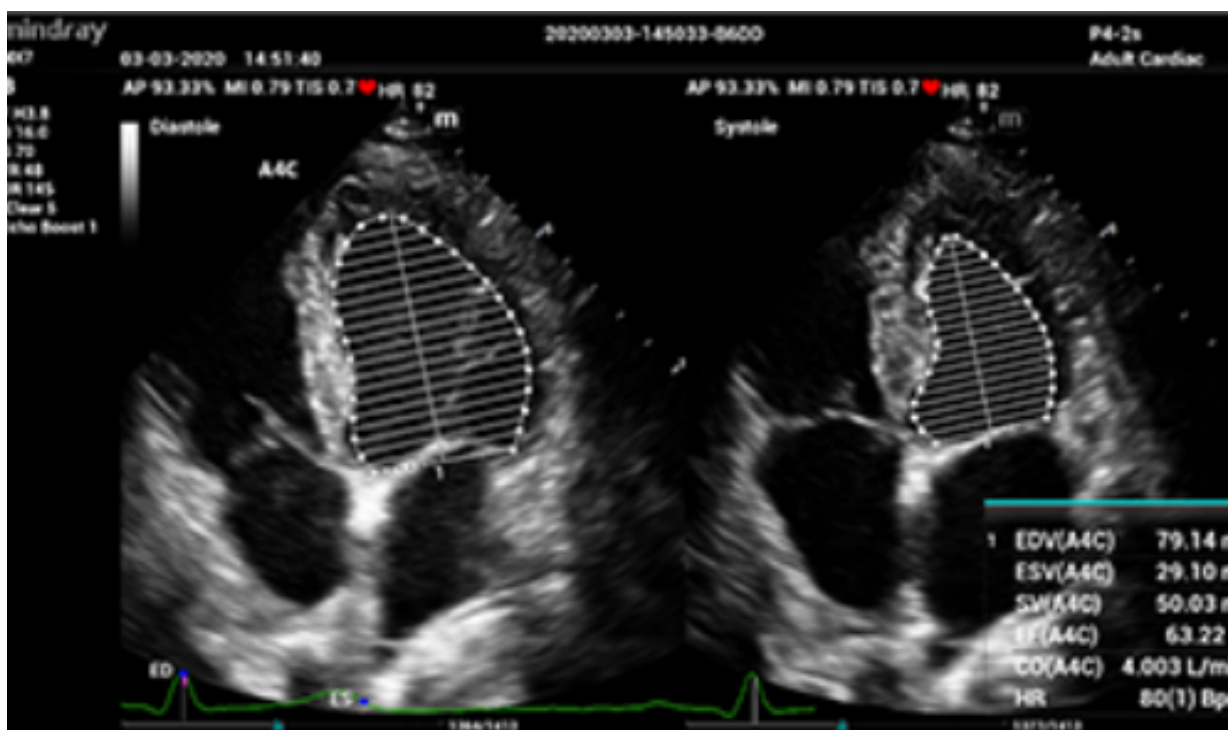

Auto EF

- Automáticamente reconoce A2C o A4C
- Automáticamente reconoce el bode del endocardio
- Automáticamente reconoce los cuadros de diástole y sistole

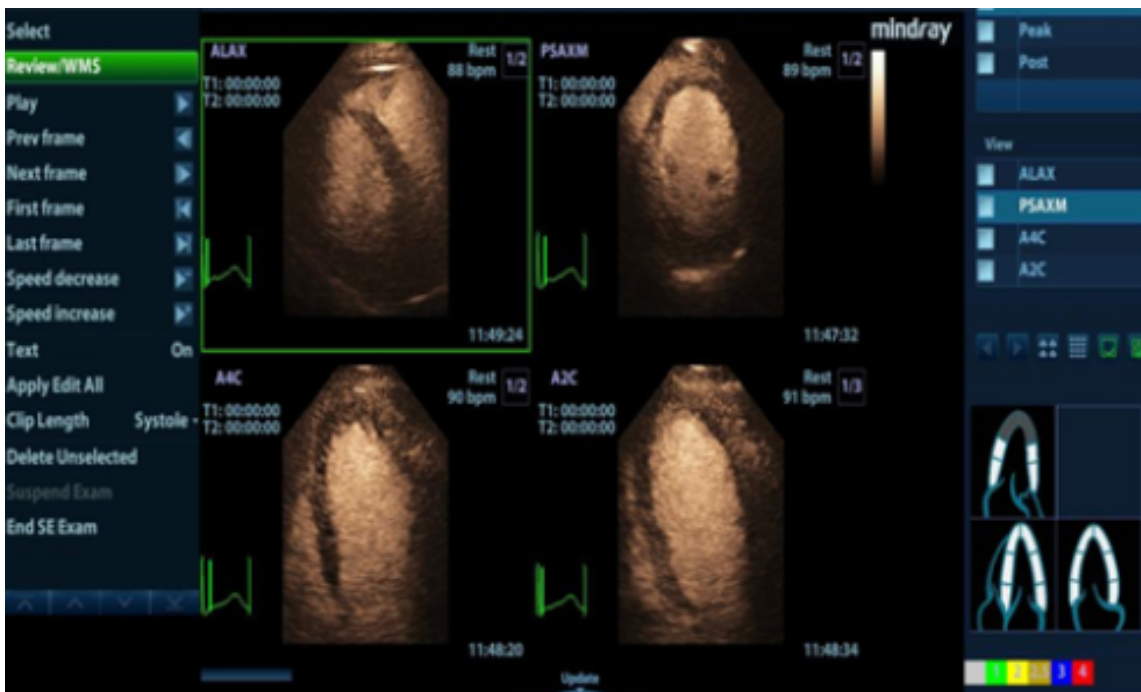

Eco de estrés

- Soporta múltiples protocolos de carga
- Valoración de movimiento de la pared cardíaca
- Soporta imagen de estrés bajo LVO
- Eco de estrés: evaluación de la perfusión y viabilidad del miocardio



Opacificación del Ventrículo Izquierdo

Proporciona una imagen mas clara del borde del endocardio para mejorar el resultado en pacientes difíciles

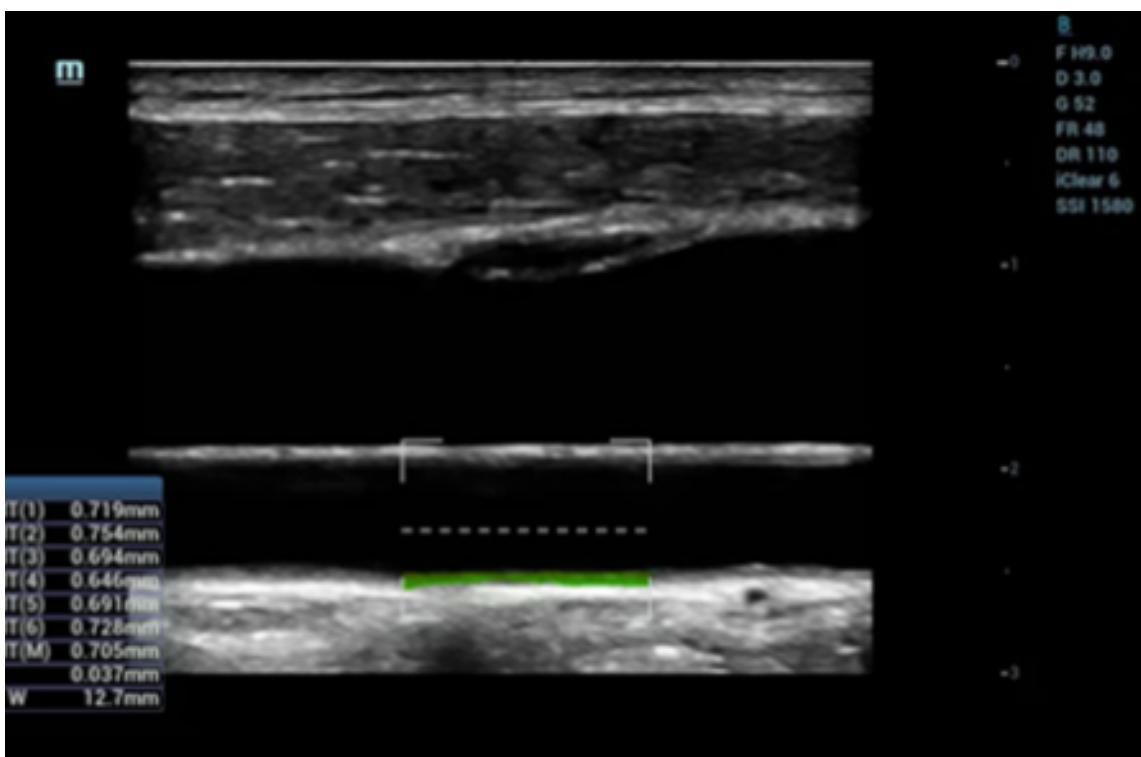

RIMT

- IMT por radiofrecuencia para una medición más exacta de IMT en tiempo real
- Diagnóstico temprano de enfermedades cardiovasculares
- Medición de IMT por radiofrecuencia de 6 ciclos cardiacos completos: encuentra el valor más alto de cada ciclo cardiaco y calcula el promedio, proporcionando resultados más fiables y exactos
- Alta precisión, mediciones en tiempo real y automáticas que mejoran el diagnóstico temprano de enfermedades cardiovasculares y el seguimiento del tratamiento con fármacos

Solución Avanzada de Batería

Con la solución opcional U-Bank, el ecógrafo MX7 puede durar hasta 8 horas de escaneo continuo, convirtiéndose en su compañero durante todo el día de trabajo



U-Bank integrada en Carro



U-Bank integrada en unidad principal

Características Generales:

- Pantalla sin marcos de 23,8" FHD, con ajuste de brillo adaptativo.
- Pantalla Táctil de 15,6".
- Liviano y portátil, solo 3 Kg de peso y 4,3 mm de espesor.
- Carcasa de aleación de magnesio
- Salida HDMI y puertos USB 3.0



www.inbio.com.ar

3492 710250

ventas@inbio.com.ar

Inbio²⁵
AÑOS