

mindray

Inbio<sup>25</sup>  
AÑOS

# ECÓGRAFO PORTÁTIL

## MX5

*Atención de calidad, acceso inteligente*



# Hacer que los diagnósticos inteligentes y de calidad sean accesibles.

Gracias a los avances en la tecnología de imágenes médicas y a la evolución de las necesidades clínicas, la ecografía se utiliza actualmente en diversas aplicaciones y situaciones.

Centrado en la calidad de imagen, las soluciones inteligentes y la máxima portabilidad, ofrece a los profesionales de la salud una solución de ultrasonido inteligente, fácil de usar y confiable, con el objetivo de facilitar el acceso a imágenes de calidad y diagnósticos efectivos.

## Confiado en diversas aplicaciones

MX3 ofrece soluciones inteligentes específicas para diversas aplicaciones clínicas. Gracias a sus funciones avanzadas e inteligentes, reduce la complejidad operativa para los médicos, al tiempo que mejora la eficiencia y la precisión del diagnóstico, haciendo que la atención médica de alta calidad sea accesible de forma inteligente y segura.

### Abdomen y partes pequeñas

- Smart Calc: Herramienta de medición y cálculo
- Smart HRI: Evaluación sencilla de la esteatosis hepática

### Musculoesquelético

- CPP: Cálculo automático del porcentaje de píxeles de color
- iNeedle: Mejora de la aguja para procedimientos

### Cardiovascular

- AutoEF: Herramienta rápida para evaluar la función sistólica
- RIMT: Evaluación precisa del espesor de la íntima-media

### Obstetricia

- Smart Face: Permite obtener fácilmente imágenes fetales de gran calidad.
- Obstetricia inteligente: Medición automática de parámetros clave en exámenes obstétricos.



# Capacidad de imagen mejorada

Además de soluciones inteligentes para aplicaciones clínicas, el MX3 ofrece soluciones informáticas inteligentes para imágenes médicas. Ayuda a los médicos a mejorar sus habilidades profesionales y ampliar sus servicios de diagnóstico por imagen, permitiéndoles optimizar sus capacidades de imagen de forma eficaz.

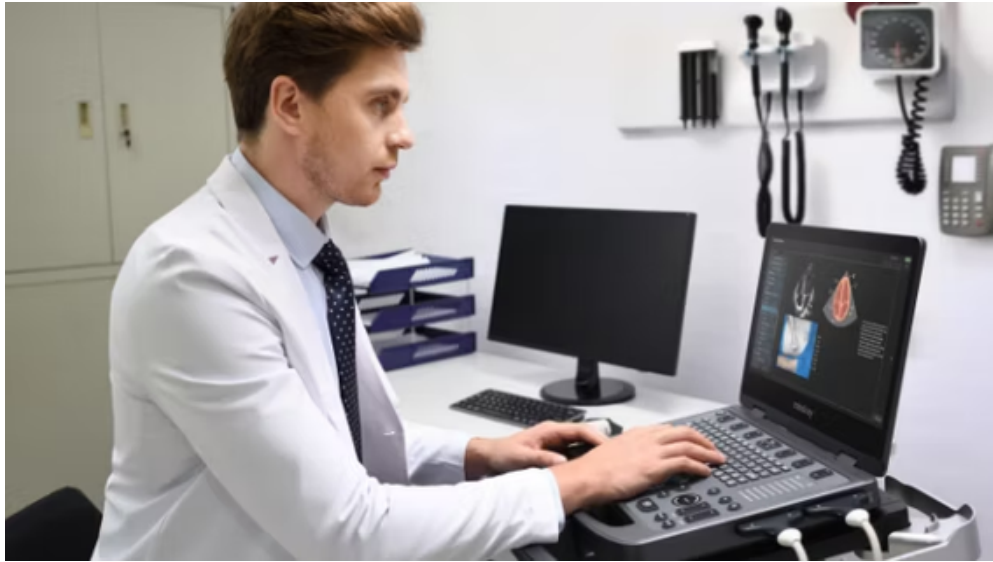

Funciones de aprendizaje integradas



Aplicación MiCo+ para mas recursos de aprendizaje

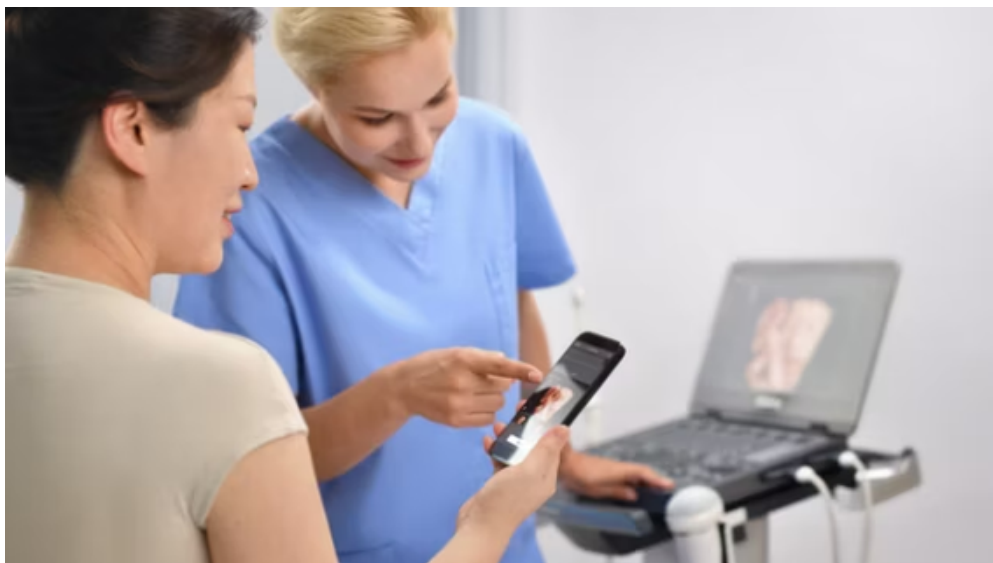

Soluciones integrales para compartir imágenes



Colaboración y formación remota con MiCo+

## Imágenes clínicas

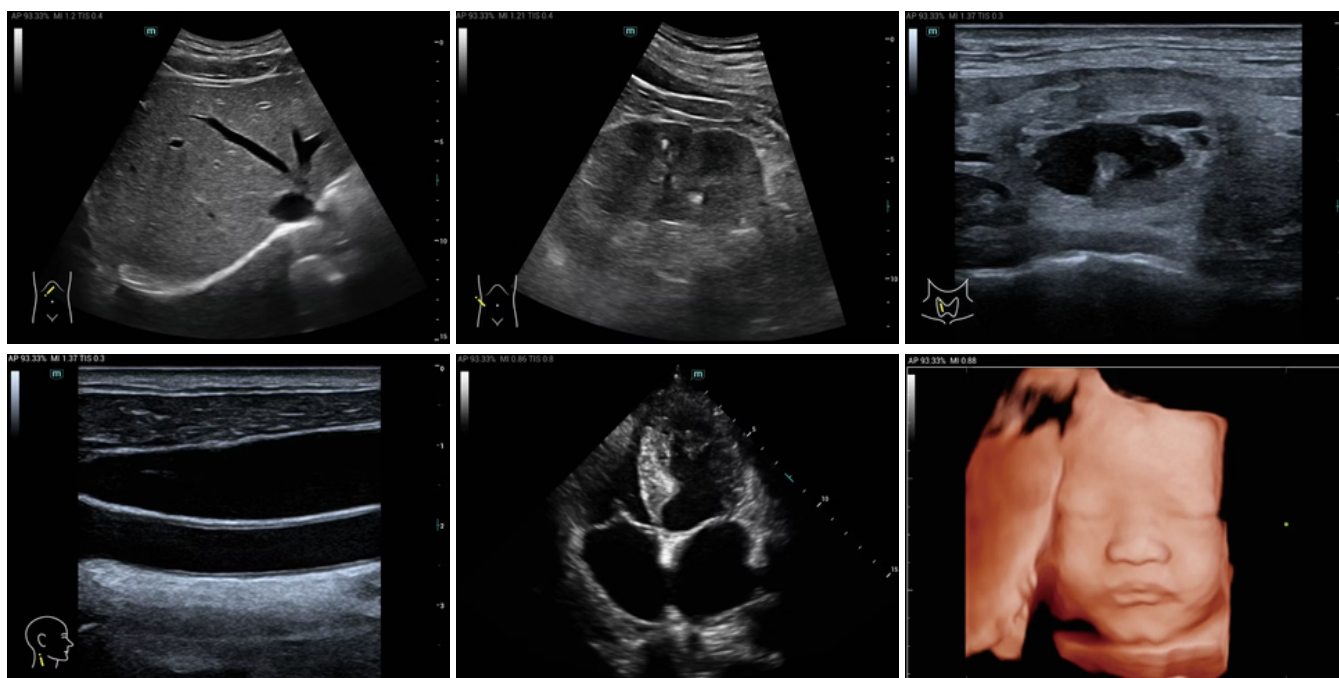

# Fácil de usar y con portabilidad sin esfuerzo



Carga magnética y opción de batería para uso durante todo el día



Amplio ángulo de inclinación para adaptarse a usuarios de diferentes alturas



Panel de control completamente sellado para facilitar la limpieza y desinfección

Diseño liviano para una excelente movilidad



Pantalla HD para una visualización clara de imágenes



Deslizamiento táctil para ajustar parámetros de manera eficiente

Múltiples puertos para sondas diseñados para optimizar el flujo de trabajo



Múltiples configuraciones de carro para adaptarse a diferentes necesidades

## Características principales

- 15.6" Monitor LED
- Opción de Dos o Tres Puertos Activos de Transductores
- 256GB Disco Rígido de Estado Sólido
- Plataforma ZST+
- Salida HDMI y 3 USB 3.0 Ports (2 Type-A, 1 Type-C)
- Lithium-ion Bateria de ion-litio integrada



[www.inbio.com.ar](http://www.inbio.com.ar)

3492 710250

[ventas@inbio.com.ar](mailto:ventas@inbio.com.ar)

---

**Inbio**<sup>25</sup>  
AÑOS